

PLANTA DE LOCAÇÃO
Escala 1:100

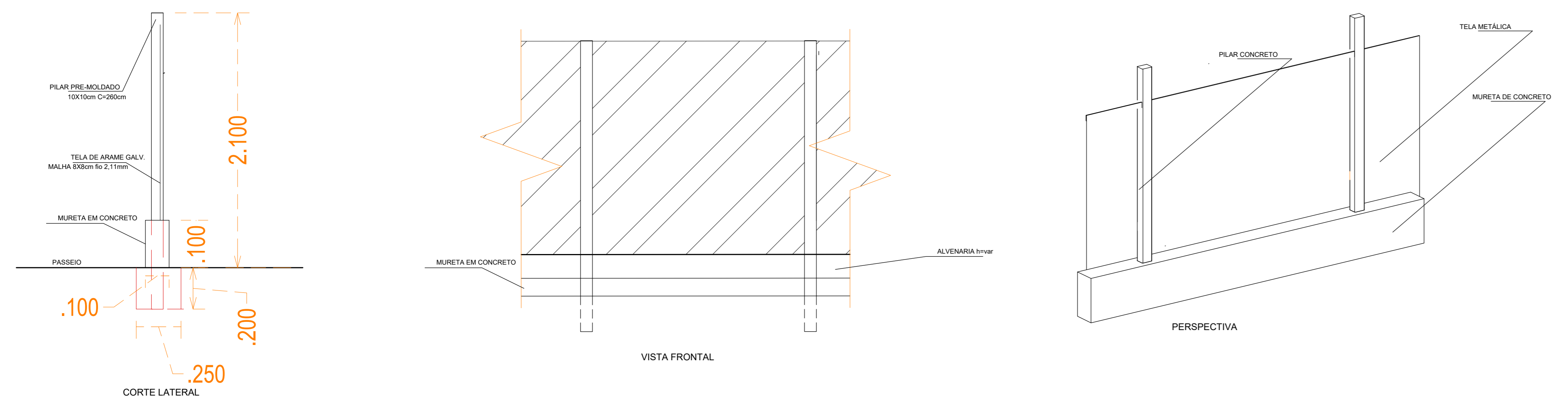

**LISTA DE MATERIAIS
CONCRETO**

ITEM	QTD
MOURÃO DE CONCRETO 10X10cm C=2,6m	110 unid
CONCRETO C - 25	13.44 m³
TELA METÁLICA GRADE 8X8cm fio 2,11mm	610 m²

ESTADO DE MATO GROSSO PREFEITURA MUNICIPAL DE BARRA DO GARÇAS Rua Celso, 100 - Centro - Barra do Garças - MT - CEP 78.000-000		SECRETARIA MUNICIPAL DE PLANEJAMENTO URBANO E OBRAS COORDENADAS: 15°58'75" S 52°31' 61" O	Folha : 02/03
Obra: Elaboração de projeto para locação de iluminação pública no lote - Barra do Garças Mato Grosso (MT)		APROVAÇÃO	
Contato: PROJETO ESTRUTURAL - LOCAÇÃO E DETALHES ALAMBRADO		_____ Assinatura	
Local: Rua Frei Felipe, Jardim Nova Barragem do Garças, Barra do Garças - MT - CEP 78.000-000		_____ Assinatura	
Propriedade: Prefeitura Municipal Barra do Garças		_____ Assinatura	
Autor do projeto:		_____ Assinatura	
Prefeitura Municipal		_____ Assinatura	
Área Construída:	Dimensionado:	Escala:	
CAD	Data: NOV/2025	INDICADA	
Projeto:		_____ Assinatura	