

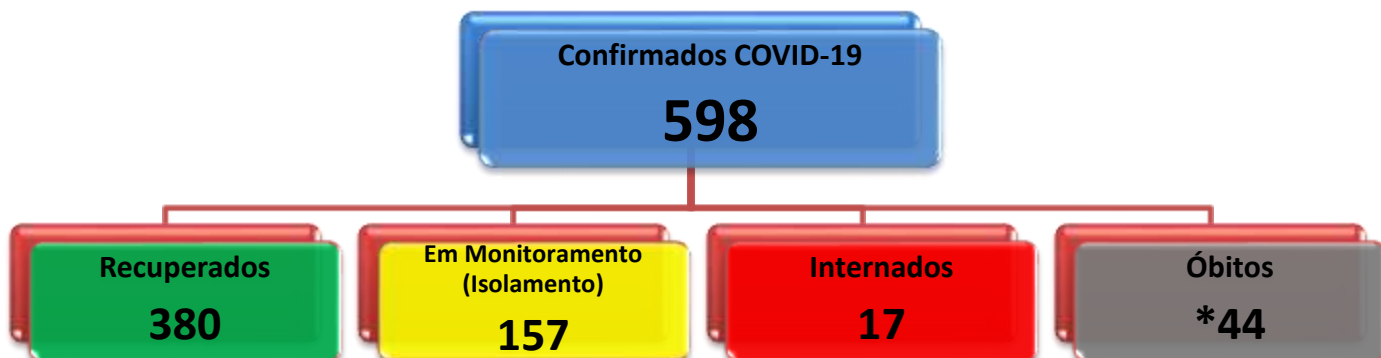

Boletim Informativo N°84

Situação Epidemiológica SRAG e COVID-19

CASOS CONFIRMADOS DE COVID-19, RESIDENTES EM BARRA DO GARÇAS, 2020



Fonte: SIVEP-GRIPE e ESUS-VE Secretaria Municipal de Saúde de Barra do Garças-MT / SMS - Setor de Vigilância Epidemiológica/VE

CASOS HOSPITALIZADOS POR COVID-19 EM BARRA DO GARÇAS, 2020. (*)

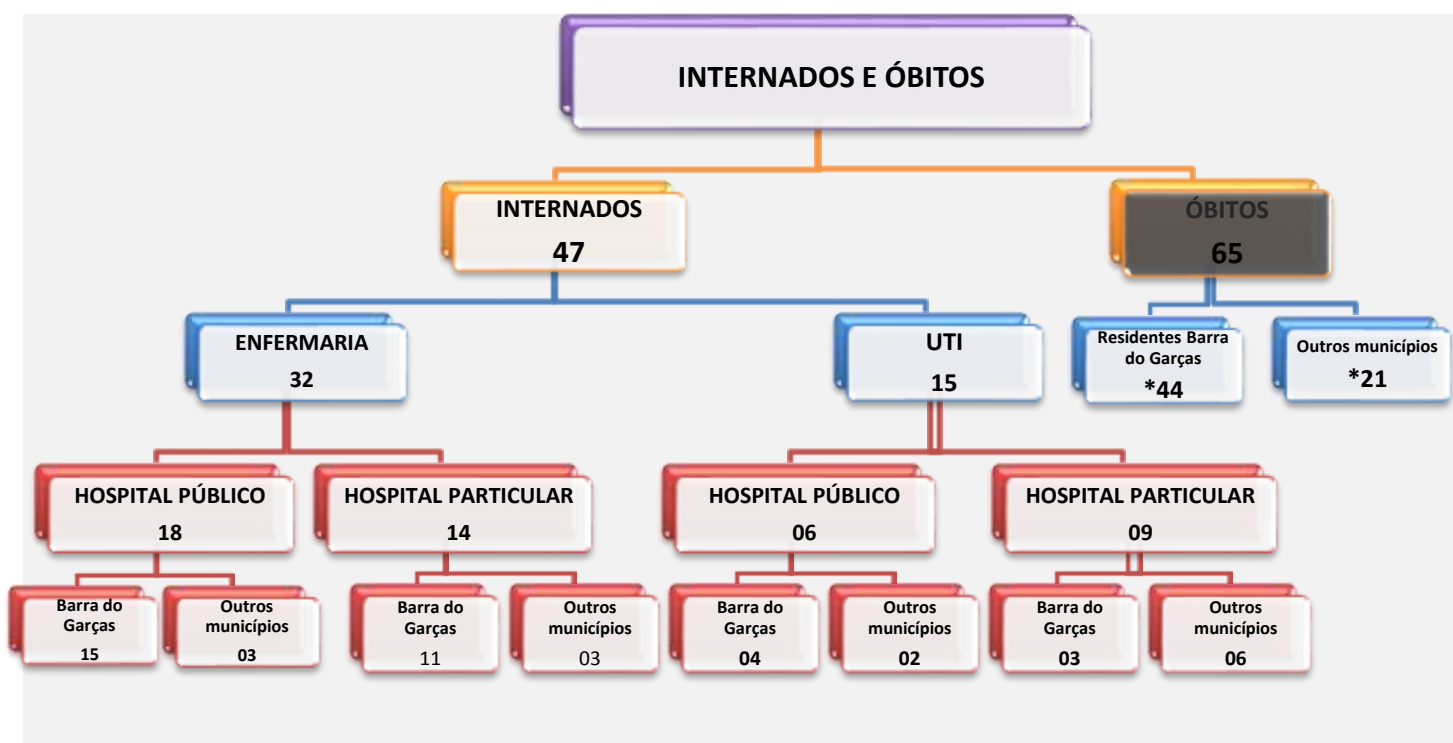



Secretaria Municipal de Saúde

Barra do Garças, 21 de Julho de 2020, 18h

SITUAÇÃO DOS LEITOS/SUS DESTINADOS À COVID 19-BARRA DO GARÇAS, 2020

Unidade	Tipo de Leito	Pactuado/ Exclusivo COVID-19	Leitos com cofinanciamento do MS	Taxa de Ocupação
Hospital Municipal Milton Pessoa Morbeck	UTI	8 Leitos	SIM	75,0 %
	Enfermaria*	-	NÃO	----- %
UPA 24 horas - Dr. Marcelo de Moura Paes Lemes	Semi Intensiva	03	NÃO	100 %
	Enfermaria	31	NÃO	48,4 %

Fonte: INDICASUS Secretaria Municipal de Saúde de Barra do Garças-MT / SMS – Setor de Vigilância Epidemiológica/VE

* Não existem Leitos de enfermaria para COVID-19 no HMMMPM, sendo a UPA-24horas a referência.

AMOSTRAS DE MATERIAL ENCAMINHADAS AO LACEN-MT (RT PCR)



Casos confirmados de COVID-19, por data de confirmação e município de residência, Barra do Garças, 2020

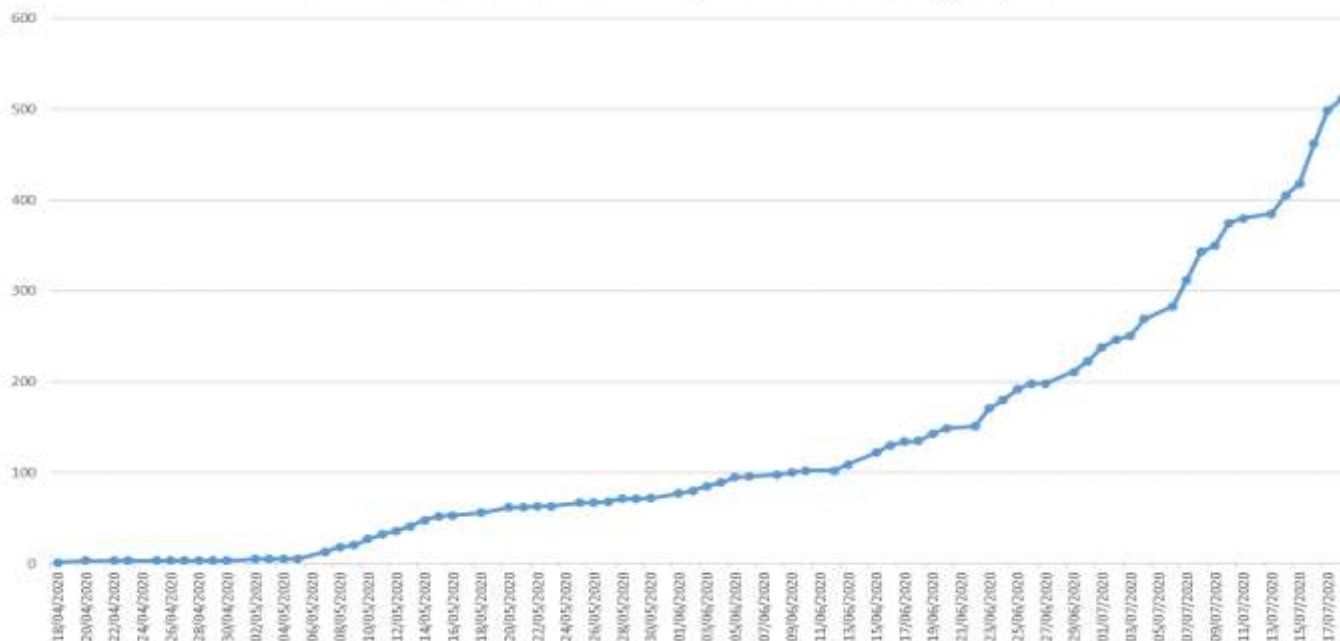



CASOS NOTIFICADOS NO SIVEP GRIPE E E-SUS EM BARRA DO GARÇAS

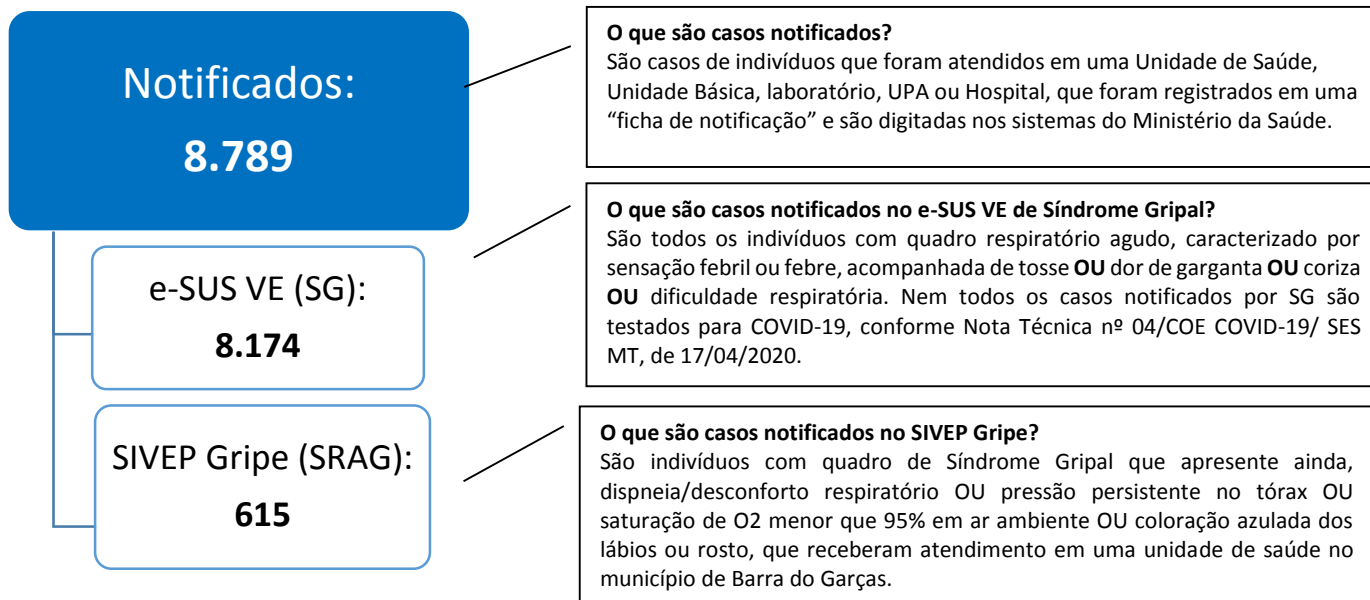

NOTA 1: EM DECORRÊNCIA DO AUMENTO EXPRESSIVO NO NÚMERO DE CASOS, SEGUNDO O BOLETIM INFORMATIVO Nº064/SES-MT SITUAÇÃO EPIDEMIOLÓGICA SRAG E COVID 19, A PARTIR DE 11/05/2020 A TRANSMISSÃO DO COVID-19 É CONSIDERADA COMUNITÁRIA NO MUNICÍPIO DE BARRA DO GARÇAS.

NOTA 2: O BOLETIM INFORMATIVO Nº30 TEVE O FORMATO MODIFICADO PARA QUE A POPULAÇÃO TENHA UM MELHOR ENTENDIMENTO DOS DADOS AQUI PUBLICADOS, E NA MEDIDA QUE FOR NECESSÁRIO SERÃO INSERIDAS INFORMAÇÕES ADICIONAIS.

NOTA 3: COM OBJETIVO DE INFORMAR A POPULAÇÃO EM RELAÇÃO AS INTERNAÇÕES OCORRIDAS NO MUNICÍPIO DE BARRA DO GARÇAS, A PARTIR DE 04/06/2020 SERÁ ACRESCENTADO AO BOLETIM INFORMATIVO O Nº DE INTERNAÇÕES HOSPITALARES POR PESSOAS PROVENIENTES DE OUTRAS LOCALIDADES, REALIZADAS PELO SERVIÇO PÚBLICO E PRIVADO NAS UNIDADES HOSPITALARES LOCAIS.

NOTA 4 *: O Painel 02 (*) APRESENTA TODAS AS INTERNAÇÕES OCORRIDAS NO MUNICÍPIO DE BARRA DO GARÇAS QUE POSSAM ESTAR RELACIONADAS A COVID-19, INCLUI CASOS DE PESSOAS RESIDENTES EM BARRA DO GARÇAS E DE OUTROS MUNICÍPIOS BEM COMO OS CASOS SUSPEITOS AGUARDANDO CONFIRMAÇÃO DIAGNÓSTICA E OS CONFIRMADOS.

NOTA 5:** CORREÇÃO DO ENDEREÇO DE RESIDÊNCIA DO PACIENTE QUE VEIO A ÓBITO EM 21/06/2020.

NOTA 6*: CORREÇÃO Nº DE PACIENTES INTERNADOS UTI HOSPITAL MUNICIPAL MILTON PESSOA MORBECK (02 PACIENTES COM RESIDENCIA EM BARRA DO GARÇAS)

NOTA 7*: CORREÇÃO Nº DE EXAMES ENVIADOS AO LACEN BOLETIM Nº 77 DE 13/07/2020 - ERRO DIGITAÇÃO INFORMADO (498) ONDE DEVERIA SER (456).

NOTA 8*: RETIFICAÇÃO QUANTO AO MUNICÍPIO DE RESIDENCIA DO ÓBITO OCORRIDO EM 18/07/2020 INFORMADO COMO RESIDENTE EM PONTAL DO ARAGUAIA E APÓS INVESTIGAÇÃO ALTERADO PARA BARRA DO GARÇAS-MT.



Secretaria Municipal de Saúde

Barra do Garças, 21 de Julho de 2020, 18h

DEFINIÇÕES OPERACIONAIS

CASOS SUSPEITOS

SÍNDROME RESPIRATÓRIA AGUDA GRAVE (SRAG) é Síndrome Gripal que apresente: dispneia/desconforto respiratório OU Pressão persistente no tórax OU saturação de O₂ menor que 95% em ar ambiente OU coloração azulada dos lábios ou rosto.

EM CRIANÇAS: além dos itens anteriores, observar os batimentos de asa de nariz, cianose, tiragem intercostal, desidratação e inapetência.

CASOS CONFIRMADOS

POR CRITÉRIO LABORATORIAL caso suspeito de SG ou SRAG com teste de: Biologia molecular (RT-PCR em tempo real, detecção do vírus SARS-CoV2, Influenza ou VSR):

- Doença pelo Coronavírus 2019: com resultado detectável para SARS-CoV2.
- Influenza: com resultado detectável para Influenza.
- Vírus Sincicial Respiratório: com resultado detectável para VSR. Imunológico (teste rápido ou sorologia clássica para detecção de anticorpos):
 - Doença pelo Coronavírus 2019: com resultado positivo para anticorpos IgM e/ou IgG. Em amostra coletada após o sétimo dia de início dos sintomas.

POR CRITÉRIO CLÍNICO-EPIDEMIOLÓGICO

Caso suspeito de SG ou SRAG com: Histórico de contato próximo ou domiciliar, nos últimos 7 dias antes do aparecimento dos sintomas, com caso confirmado laboratorialmente para COVID-19 e para o qual não foi possível realizar a investigação laboratorial específica.

CASOS DESCARTADOS

CASO DESCARTADO DE DOENÇA PELO CORONAVÍRUS 2019 (COVID-2019): Caso suspeito de SG ou SRAG com **resultado laboratorial negativo para CORONAVÍRUS (SARSCOV-2 não detectável pelo método de RT-PCR em tempo real)**, considerando a oportunidade da coleta OU confirmação laboratorial para outro agente etiológico.

- ✓ **TRANSMISSÃO LOCAL** São casos de pessoas que se infectaram com vírus Sars-Cov2, não estiveram em nenhum país com registro da doença, mas tiveram contato com outro paciente infectado confirmado.
- ✓ **TRANSMISSÃO COMUNITÁRIA** São casos de transmissão do vírus entre a população onde não pode-se determinar a origem do contágio.

CASOS RECUPERADOS

São considerados casos recuperados casos que foram confirmados laboratorialmente e que passaram por 14 dias em isolamento domiciliar, a contar da data de início de sintomas E que estão assintomáticos.

ATENÇÃO!!!

(1) OS TESTES RÁPIDOS SÃO DE TRIAGEM e NÃO DE DIAGNÓSTICO.

PARA O USO DE TESTES RÁPIDOS, OS MESMOS PRECISAM TER A VALIDAÇÃO PELA ANVISA E INCQS, SENDO ASSIM, A SECRETARIA DE ESTADO DE SAÚDE DE MATO GROSSO-SES/MT NÃO FARÁ ESSA AVALIAÇÃO DOS FORNECEDORES.

POR ESSE CRITÉRIO, ESTÁ SENDO PADRONIZADO QUE OS CASOS SINTOMÁTICOS QUE TIVEREM TESTE RÁPIDO IGM, E QUE A INVESTIGAÇÃO ESTEJA CONCLUÍDA E LANÇADA NO SISTEMA OFICIAL SIVEP-GRIPE, SERÃO CONTABILIZADOS COMO CASOS CONFIRMADOS E ENTRARÃO NO BOLETIM NORMALMENTE.

É IMPORTANTE DESTACAR QUE OS TESTES RÁPIDOS NÃO SÃO DE PRIMEIRA ESCOLHA PARA O MONITORAMENTO DE CASOS SUSPEITOS, DEVENDO SER AVALIADOS EM CONJUNTO COM A CLÍNICA E A HISTÓRIA EPIDEMIOLÓGICA.

O USO SEM CRITÉRIOS EPIDEMIOLÓGICOS PODE APRESENTAR RISCO.



Secretaria Municipal de Saúde

Barra do Garças, 21 de Julho de 2020, 18h

CLASSIFICAÇÃO DE RISCO PARA PREVENIR DISSEMINAÇÃO DA COVID-19

Mato Grosso criou um sistema de classificação de risco que irá ajudar a prevenir e combater o coronavírus em todo o estado e também fazer as recomendações das medidas mais adequadas para cada um dos 141 municípios.

A classificação de risco para adoção de medidas restritivas de controle e combate ao coronavírus possui quatro níveis divididos por cores: baixo (verde), moderado (amarelo), alto (laranja) e muito alto (vermelho).

Os níveis são determinados pela taxa de ocupação dos leitos de UTI da rede pública estadual de saúde e pelo índice de crescimento da doença nos municípios. A classificação ainda leva em conta os municípios com menos de 40 casos ativos e aqueles com mais de 40 casos ativos da Covid-19.

As medidas foram estabelecidas no Decreto nº 522/2020, publicado no Diário Oficial do Estado do dia 12 de junho/2020, e servem de orientação aos municípios com recomendações das restrições a serem adotadas pelos prefeitos.

As informações relativas ao nível em que cada município está, serão disponibilizadas todas as segundas e quintas-feiras pelo Governo do Estado no Boletim Informativo da Covid-19, divulgado pela Secretaria de Estado de Saúde (SES-MT).

MATRIZ DE RISCO 51 A 150 CASOS

Taxa de Ocupação UTI (TOL)	Taxa de Crescimento da Contaminação (TCC)			
	< 20%	21% a 40%	41% a 100%	> 100%
< 60%	BAIXO	BAIXO	MODERADO	ALTO
60% a 80%	BAIXO	MODERADO	ALTO	MUITO ALTO
> 80%	MODERADO	ALTO	MUITO ALTO	MUITO ALTO

1. TOL – Considera a Taxa de Ocupação de leitos UTI COVID-19.

2. TCC – Número de casos nos últimos 7 dias, dividido pelo total de casos anterior aos 7 dias.

CLASSIFICAÇÃO DE RISCO PARA MUNICÍPIOS ENTRE 51 E 150 CASOS ATIVOS DE COVID 19

Barra do Garças 16/07/2020	Casos Ativos	Taxa de Ocupação	Classificação Decreto
	144	75%	Muito Alto



Secretaria Municipal de Saúde

Barra do Garças, 21 de Julho de 2020, 18h

PERFIL DOS ÓBITOS POR COVID-19 OCORRIDOS EM BARRA DO GARÇAS, 2020

ORDEM	IDADE	SEXO	MUNICÍPIO RESIDÊNCIA	GRUPO DE RISCO/COMORBIDADE	DATA DO ÓBITO	UNIDADE DE OCORRÊNCIA
1	54	M	Barra do Garças	Cardiopatia	20/04/2020	Particular
2	72	M	Barra do Garças	Diabetes Cardiopatia Obesidade e D. Renal	09/05/2020	Particular
3	82	M	Ponte Branca	Pneumonia e Hipertensão	10/05/2020	Particular
4	60	F	Barra do Garças	Hipertensão	11/05/2020	Público
5	85	F	Barra do Garças	Doença Cardiovascular	30/05/2020	Público
6	82	F	Barra do Garças	Diabetes e Cardiopatia	01/06/2020	Público
7	83	M	Barra do Garças	Doença Cardiovascular	08/06/2020	Público
8	67	M	Barra do Garças	Pneumopatia Crônica	09/06/2020	Público
9	60	M	Nova Xavantina	Diabetes e Obesidade	10/06/2020	Particular
10	52	M	Nova Xavantina	Doença Cardiovascular	15/06/2020	Público
11	48	M	Campinápolis	Diabetes	17/06/2020	Particular
12	43	M	Barra do Garças	Obesidade	17/06/2020	Público
13	76	F	Barra do Garças	Doença Cardiovascular e Diabetes Melitus	18/06/2020	Público
14	70	M	Campinápolis	Diabetes Melitus	19/06/2020	Particular
15	83	M	Nova Xavantina	Diabetes Melitus e Hipertensão	20/06/2020	Público
16	99	F	Alto da Boa Vista **	Senilidade	21/06/2020	Público
17	76	F	Vila Rica	Neoplasia de Pulmão	22/06/2020	Particular
18	59	M	Barra do Garças	Sem Comorbidades	23/06/2020	Público
19	69	M	Nova Xavantina	Doença Cardiovascular Pneumopatia	23/06/2020	Público
20	64	M	Primavera do Leste	Diabetes Melitus	26/06/2020	Particular
21	88	F	Barra do Garças	Hipertensão e Diabetes Melitus	26/06/2020	Público
22	69	F	Barra do Garças	Hipertensão e Diabetes Melitus	26/06/2020	Público
23	57	M	Barra do Garças	Hipertensão e Diabetes Melitus	27/06/2020	Público
24	56	M	Barra do Garças	Sem Comorbidades	27/06/2020	Público
25	53	F	Barra do Garças	Diabetes Melitus	18/06/2020	Aldeia
26	46	F	Barra do Garças	Diabetes Melitus	19/06/2020	Aldeia
27	43	M	Barra do Garças	Diabetes Melitus	21/06/2020	Aldeia
28	92	F	Barra do Garças	Senilidade	22/06/2020	Aldeia
29	62	M	General Carneiro	Hipertensão Arterial	28/06/2020	Público
30	36	M	Barra do Garças	Sem Comorbidades	28/06/2020	Público
31	85	F	Barra do Garças	Diabetes Melitus	29/06/2020	Público
32	71	F	Barra do Garças	Hipertensão Arterial	29/06/2020	Particular
33	67	M	Barra do Garças	Hipertensão Arterial	30/06/2020	Particular
34	90	M	Barra do Garças	Hipertensão Arterial Senilidade	30/06/2020	Público
35	42	M	Barra do Garças	Diabetes Melitus	30/06/2020	Público
36	94	M	Barra do Garças	Senilidade	29/06/2020	Público
37	88	M	Barra do Garças	Hipertensão Diabetes Melitus e senilidade	29/06/2020	Aldeia
38	88	F	Barra do Garças	Hipertensão Diabetes Melitus Cardiopatia	04/07/2020	Particular
39	79	F	Barra do Garças	Hipertensao Diabetes Melitus Enfisema	05/07/2020	Particular
40	74	M	General Carneiro	Cardiopatia	05/07/2020	Público
41	53	M	Aragarças	Diabetes Melitus	03/07/2020	Público
42	46	M	Barra do Garças	Hipertensão Diabetes Melitus	06/07/2020	Público
43	47	F	Nova Xavantina	Hipertensão Diabetes Melitus	06/07/2020	Particular
44	48	F	Barra do Garças	Hipertensão Diabetes Melitus	08/07/2020	Público
45	76	F	Barra do Garças	Hipertensão Arterial	07/07/2020	Público
46	67	F	Barra do Garças	Hipertensão Arterial Diabetes Melitus	08/07/2020	Público
47	70	M	Barra do Garças	Hipertensão Arterial Diabetes Melitus	10/07/2020	Público
48	68	M	Querência	Sem Comorbidade	10/07/2020	Particular
49	89	M	Barra do Garças	Hipertensão Arterial	06/07/2020	Particular
50	46	F	Barra do Garças	Sem Comorbidades	10/07/2020	Público
51	56	M	Barra do Garças	Diabetes Melitus	26/06/2020	Aldeia
52	88	M	Barra do Garças	Hipertensão Arterial	30/06/2020	Público
53	47	M	Aragarças	Hipertensão Arterial Diabetes Melitus	13/07/2020	Público
54	70	M	Barra do Garças	Hipertensão Arterial	13/07/2020	Público
55	72	M	Aragarças	Hipertensão Doença Renal Cronica	14/07/2020	Particular
56	82	F	Barra do Garças	Hipertensão Arterial Diabetes Melitus	13/07/2020	Aldeia
57	65	M	Barra do Garças	Hipertensão Arterial	15/07/2020	Particular
58	80	M	Barra do Garças	Doença Cardiovascular Diabetes Melitus	17/07/2020	Particular



Secretaria Municipal de Saúde

Barra do Garças, 21 de Julho de 2020, 18h

59	63	M	Poxoréu	Hipertensão Diabetes Melitus Obesidade	18/07/2020	Particular
60	67	M	Aragarças	Hipertensão Diabetes Melitus Obesidade	18/07/2020	Particular
61	62	F	Barra do Garças	Obesidade	18/07/2020	Público
62	59	M	*Barra do Garças	Obesidade	18/07/2020	Particular
63	60	M	Bom Jardim de Goiás	Hipertensão Arterial Obesidade	18/07/2020	Particular
64	56	M	Querência	Hipertensão Diabetes Melitus	18/07/2020	Público
65	66	F	Barra do Garças	Hipertensão Diabetes Melitus	18/07/2020	Público

FONTE: SISTEMA DE INFORMAÇÃO MORTALIDADE-SIM SMS/ VE B GARÇAS

MEDIDAS PREVENTIVAS



USO OBRIGATÓRIO DE MÁSCARAS

COMO COLOCAR

CÔNFI-RA O PASSO A PASSO DO USO CORRETO DE MÁSCARAS:



Fonte: OMS (Organização Mundial de Saúde)

Folha Arte

ESTÁ COM SUSPEITA DE NOVO CORONAVÍRUS?

SINTOMAS:
Febre, tosse, dificuldade de respirar, dores, congestão nasal, coriza, dor de garganta ou diarreia.

Evite ir a uma Unidade de Saúde
Se necessário uma equipe da Prefeitura vai até você

LIGUE
Orientação e dúvidas
de 09:217.9000
3401-2163 Hospital Municipal
3401-9163 UPA





Secretaria Municipal de Saúde

Barra do Garças, 21 de Julho de 2020, 18h

REFERÊNCIAS

MINISTÉRIO DA SAÚDE Guia de Vigilância Epidemiológica - Emergência de Saúde Pública de Importância Nacional pela Doença pelo Coronavírus 2019 – BRASIL 2020;

MINISTÉRIO DA SAÚDE Boletim COE COVID 19 nº12 de 19/04/2020 Especial Vigilância epidemiológica Laboratorial

Link de interesse: http://portal.anvisa.gov.br/documents/219201/4340788/SEI_ANVISA+-+0895609+-+Nota+Te%C2%B4cnica.pdf/598f77b1-437d-4af3-aa8a-e266e7d37462

SECRETARIA DE ESTADO DE SAUDE DE MATO GROSSO SES-MT BOLETIM INFORMATIVO Nº064 SITUAÇÃO EPIDEMIOLÓGICA SRAG E COVID 19

DECRETO Nº 465 DE 27 DE ABRIL DE 2020 Regulamenta a Lei nº11.110 de 22/04/2020 Dispõe sobre a obrigatoriedade do uso de máscara como medida não farmacológica para evitar a disseminação do novo Coronavírus(COVID-19) no âmbito do estado de Mato Grosso e dá outras providencias.

DECRETO Nº 522 DE 12 DE JUNHO DE 2020 Institui classificação de risco e atualiza as diretrizes para adoção, pelos Municípios de medidas restritivas para prevenir a disseminação da COVID -19 e dá outras providências.

DECRETO Nº532 DE 24 DE JUNHO DE 2020 Altera a Classificação de Risco e as diretrizes para adoção, pelos municípios, de medidas restritivas para prevenir a disseminação da COVID 19 e dá outras providencias.

DECRETO Nº 4.390 DE 17/07/2020 Dispõe sobre a suspensão total de atividades não essenciais no âmbito do município de Barra do Garças, nos termos da decisão judicial, Processo eletrônico nº1016977-66.2020.8.11.0002 1ª Vara Especializada da Fazenda Pública de Várzea Grande

Link de interesse <http://notifica.saude.gov.br> (ESUS VE)