

## Boletim Informativo N°74

### Situação Epidemiológica SRAG e COVID-19

#### CASOS CONFIRMADOS DE COVID-19, RESIDENTES EM BARRA DO GARÇAS, 2020

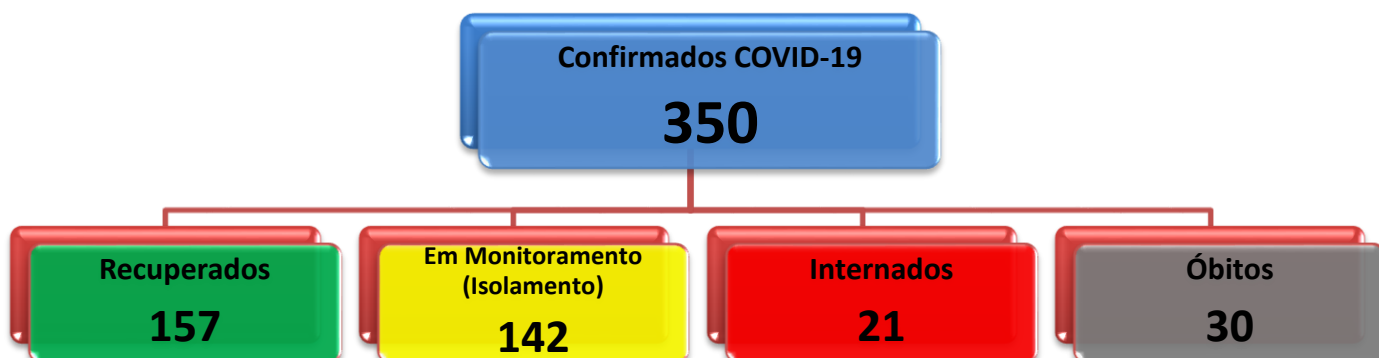

Fonte: SIVEP-GRIPE e ESUS-VE Secretaria Municipal de Saúde de Barra do Garças-MT / SMS - Setor de Vigilância Epidemiológica/VE

#### CASOS HOSPITALIZADOS POR COVID-19 EM BARRA DO GARÇAS, 2020. (\*)

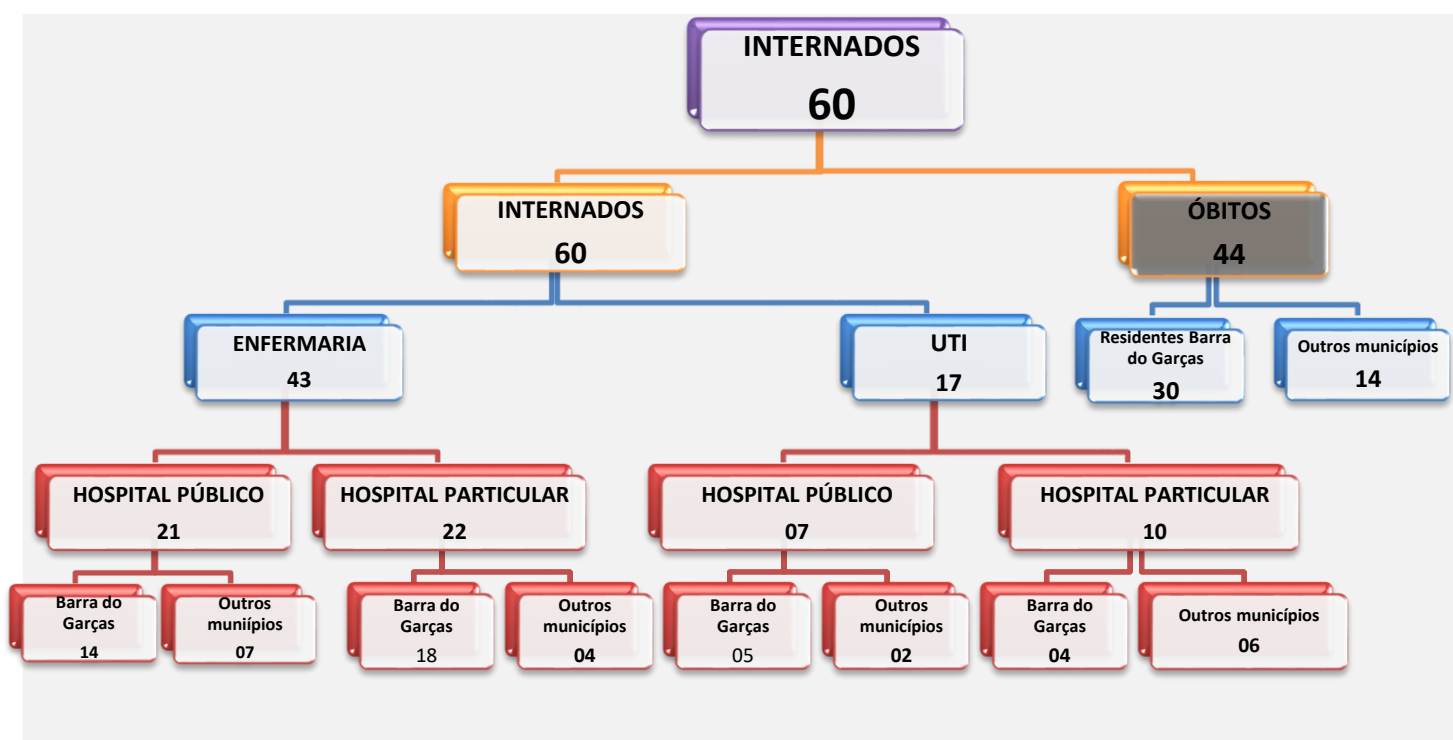



## Secretaria Municipal de Saúde

Barra do Garças, 09 de Julho de 2020, 18h

### PERFIL DOS ÓBITOS POR COVID-19 OCORRIDOS EM BARRA DO GARÇAS, 2020

ORDEM	IDADE	SEXO	MUNICÍPIO RESIDÊNCIA	GRUPO DE RISCO/COMORBIDADE	DATA DO ÓBITO	UNIDADE DE OCORRÊNCIA
1	54	M	Barra do Garças	Cardiopatia	20/04/2020	Particular
2	72	M	Barra do Garças	Diabetes Cardiopatia Obesidade e D. Renal	09/05/2020	Particular
3	82	M	Ponte Branca	Pneumonia e Hipertensão	10/05/2020	Particular
4	60	F	Barra do Garças	Hipertensão	11/05/2020	Público
5	85	F	Barra do Garças	Doença Cardiovascular	30/05/2020	Público
6	82	F	Barra do Garças	Diabetes e Cardiopatia	01/06/2020	Público
7	83	M	Barra do Garças	Doença Cardiovascular	08/06/2020	Público
8	67	M	Barra do Garças	Pneumopatia Crônica	09/06/2020	Público
9	60	M	Nova Xavantina	Diabetes e Obesidade	10/06/2020	Particular
10	52	M	Nova Xavantina	Doença Cardiovascular	15/06/2020	Público
11	48	M	Campinápolis	Diabetes	17/06/2020	Particular
12	43	M	Barra do Garças	Obesidade	17/06/2020	Público
13	76	F	Barra do Garças	Doença Cardiovascular e Diabetes Melitus	18/06/2020	Público
14	70	M	Campinápolis	Diabetes Melitus	19/06/2020	Particular
15	83	M	Nova Xavantina	Diabetes Melitus e Hipertensão	20/06/2020	Público
16	99	F	Alto da Boa Vista **	Senilidade	21/06/2020	Público
17	76	F	Vila Rica	Neoplasia de Pulmão	22/06/2020	Particular
18	59	M	Barra do Garças	Sem Comorbidades	23/06/2020	Público
19	69	M	Nova Xavantina	Doença Cardiovascular Pneumopatia	23/06/2020	Público
20	64	M	Primavera do Leste	Diabetes Melitus	26/06/2020	Particular
21	88	F	Barra do Garças	Hipertensão e Diabetes Melitus	26/06/2020	Público
22	69	F	Barra do Garças	Hipertensão e Diabetes Melitus	26/06/2020	Público
23	57	M	Barra do Garças	Hipertensão e Diabetes Melitus	27/06/2020	Público
24	56	M	Barra do Garças	Sem Comorbidades	27/06/2020	Público
25	53	F	Barra do Garças	Diabetes Melitus	18/06/2020	Aldeia
26	46	F	Barra do Garças	Diabetes Melitus	19/06/2020	Aldeia
27	43	M	Barra do Garças	Diabetes Melitus	21/06/2020	Aldeia
28	92	F	Barra do Garças	Senilidade	22/06/2020	Aldeia
29	62	M	General Carneiro	Hipertensão Arterial	28/06/2020	Público
30	36	M	Barra do Garças	Sem Comorbidades	28/06/2020	Público
31	85	F	Barra do Garças	Diabetes Melitus	29/06/2020	Público
32	71	F	Barra do Garças	Hipertensão Arterial	29/06/2020	Particular
33	67	M	Barra do Garças	Hipertensão Arterial	30/06/2020	Particular
34	90	M	Barra do Garças	Hipertensão Arterial Senilidade	30/06/2020	Público
35	42	M	Barra do Garças	Diabetes Melitus	30/06/2020	Público
36	94	M	Barra do Garças	Senilidade	29/06/2020	Público
37	88	M	Barra do Garças	Hipertensao Diabetes Melitus e senilidade	29/06/2020	Aldeia
38	88	F	Barra do Garças	Hipertensão Diabetes Melitus Cardiopatia	04/07/2020	Particular
39	79	F	Barra do Garças	Hipertensao Diabetes Melitus Enfisema	05/07/2020	Particular
40	74	M	General Carneiro	Cardiopatia	05/07/2020	Público
41	53	M	Aragarças	Diabetes Melitus	03/07/2020	Público
42	46	M	Barra do Garças	Hipertensão Diabetes Melitus	06/07/2020	Público
43	47	F	Nova Xavantina	Hipertensão Diabetes Melitus	06/07/2020	Particular
44	48	F	Barra do Garças	Hipertensão Diabetes Melitus	08/07/2020	Público



**Secretaria Municipal de Saúde**

Barra do Garças, 09 de Julho de 2020, 18h

**SITUAÇÃO DOS LEITOS/SUS DESTINADOS À COVID 19-BARRA DO GARÇAS, 2020**

<i>Unidade</i>	<b>Tipo de Leito</b>	<b>Pactuado/ Exclusivo COVID-19</b>	<b>Leitos com cofinanciamento do MS</b>	<b>Taxa de Ocupação</b>
<i>Hospital Muncipal Milton Pessoa Morbeck</i>	<b>UTI</b>	<b>8 Leitos</b>	<b>SIM</b>	<b>87,5 %</b>
	<b>Enfermaria*</b>	<b>-</b>	<b>NÃO</b>	<b>---- %</b>
<i>UPA 24 horas - Dr. Marcelo de Moura Paes Lemes</i>	<b>Semi Intensiva</b>	<b>03</b>	<b>NÃO</b>	<b>100 %</b>
	<b>Enfermaria</b>	<b>31</b>	<b>NÃO</b>	<b>58,1%</b>

Fonte: INDICASUS Secretaria Municipal de Saúde de Barra do Garças-MT / SMS – Setor de Vigilância Epidemiológica/VE

\* Não existem Leitos de enfermaria para COVID-19 no HMMPPM, sendo a UPA-24horas a referência.

**AMOSTRAS DE MATERIAL ENCAMINHADAS AO LACEN-MT (RT PCR)**



**Casos confirmados de COVID-19, por data de confirmação e município de residência, Barra do Garças, 2020**

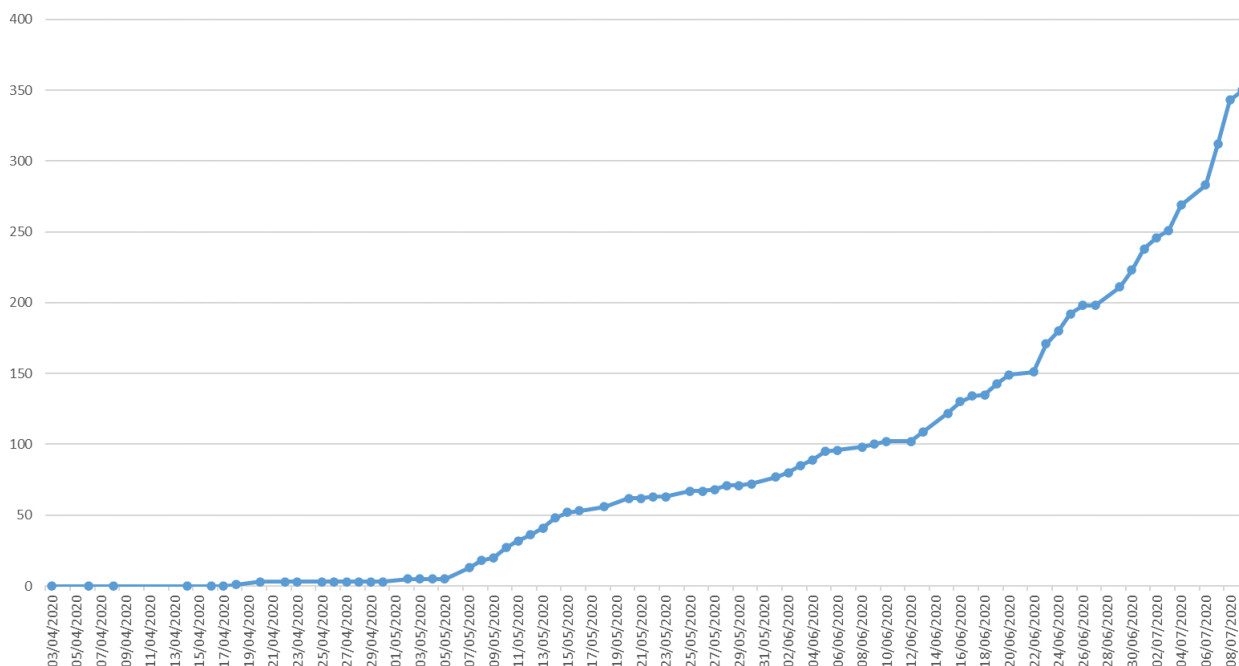

## CASOS NOTIFICADOS NO SIVEP GRIPE E E-SUS EM BARRA DO GARÇAS

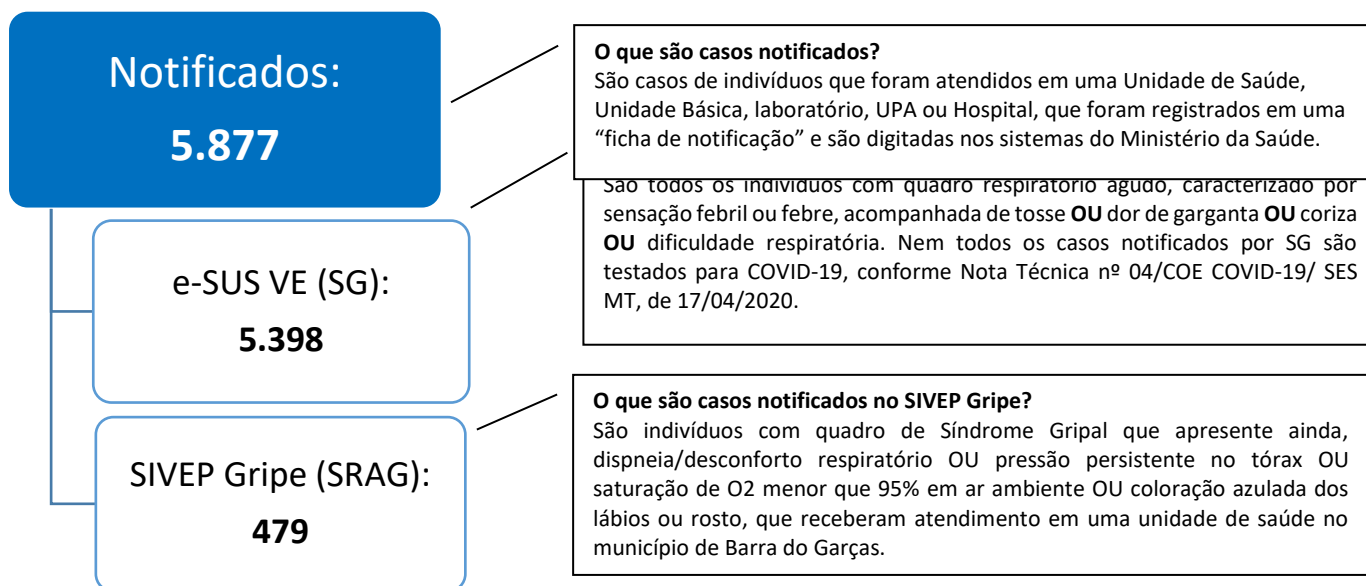

**NOTA 1:** EM DECORRÊNCIA DO AUMENTO EXPRESSIVO NO NÚMERO DE CASOS, SEGUNDO O BOLETIM INFORMATIVO Nº064/SES-MT SITUAÇÃO EPIDEMIOLÓGICA SRAG E COVID 19, A PARTIR DE 11/05/2020 A TRANSMISSÃO DO COVID-19 É CONSIDERADA COMUNITÁRIA NO MUNICÍPIO DE BARRA DO GARÇAS.

**NOTA 2:** O BOLETIM INFORMATIVO Nº30 TEVE O FORMATO MODIFICADO PARA QUE A POPULAÇÃO TENHA UM MELHOR ENTENDIMENTO DOS DADOS AQUI PUBLICADOS, E NA MEDIDA QUE FOR NECESSÁRIO SERÃO INSERIDAS INFORMAÇÕES ADICIONAIS.

**NOTA 3:** COM OBJETIVO DE INFORMAR A POPULAÇÃO EM RELAÇÃO AS INTERNAÇÕES OCORRIDAS NO MUNICÍPIO DE BARRA DO GARÇAS, A PARTIR DE 04/06/2020 SERÁ ACRESCENTADO AO BOLETIM INFORMATIVO O Nº DE INTERNAÇÕES HOSPITALARES POR PESSOAS PROVENIENTES DE OUTRAS LOCALIDADES, REALIZADAS PELO SERVIÇO PÚBLICO E PRIVADO NAS UNIDADES HOSPITALARES LOCAIS.

**NOTA 4 \*:** O Painel 02 (\*) apresenta todas as Internações ocorridas no município de Barra do Garças que possam estar relacionadas a COVID-19, inclui casos de pessoas residentes em Barra do Garças e de outros municípios bem como os casos suspeitos aguardando confirmação diagnóstica e os confirmados.

**NOTA 5\*\*:** CORREÇÃO DO ENDEREÇO DE RESIDÊNCIA DO PACIENTE QUE VEIO A ÓBITO EM 21/06/2020.



## Secretaria Municipal de Saúde

Barra do Garças, 09 de Julho de 2020, 18h

### CASOS SUSPEITOS

**SÍNDROME RESPIRATÓRIA AGUDA GRAVE (SRAG)** é Síndrome Gripal que apresente: dispneia/desconforto respiratório OU Pressão persistente no tórax OU saturação de O<sub>2</sub> menor que 95% em ar ambiente OU coloração azulada dos lábios ou rosto.

**EM CRIANÇAS:** além dos itens anteriores, observar os batimentos de asa de nariz, cianose, tiragem intercostal, desidratação e inapetência.

### CASOS CONFIRMADOS

**POR CRITÉRIO LABORATORIAL** caso suspeito de SG ou SRAG com teste de: Biologia molecular (RT-PCR em tempo real, detecção do vírus SARS-CoV2, Influenza ou VSR):

- Doença pelo Coronavírus 2019: com resultado detectável para SARS-CoV2.
- Influenza: com resultado detectável para Influenza.
- Vírus Sincicial Respiratório: com resultado detectável para VSR. Imunológico (teste rápido ou sorologia clássica para detecção de anticorpos):
- Doença pelo Coronavírus 2019: com resultado positivo para anticorpos IgM e/ou IgG. Em amostra coletada após o sétimo dia de início dos sintomas.

### POR CRITÉRIO CLÍNICO-EPIDEMIOLÓGICO

Caso suspeito de SG ou SRAG com: Histórico de contato próximo ou domiciliar, nos últimos 7 dias antes do aparecimento dos sintomas, com caso confirmado laboratorialmente para COVID-19 e para o qual não foi possível realizar a investigação laboratorial específica.

### CASOS DESCARTADOS

**CASO DESCARTADO DE DOENÇA PELO CORONAVÍRUS 2019 (COVID-2019):** Caso suspeito de SG ou SRAG com **resultado laboratorial negativo para CORONAVÍRUS (SARSCOV-2 não detectável pelo método de RT-PCR em tempo real)**, considerando a oportunidade da coleta OU confirmação laboratorial para outro agente etiológico.

- ✓ **TRANSMISSÃO LOCAL** São casos de pessoas que se infectaram com vírus Sars-Cov2, não estiveram em nenhum país com registro da doença, mas tiveram contato com outro paciente infectado confirmado.
- ✓ **TRANSMISSÃO COMUNITÁRIA** São casos de transmissão do vírus entre a população onde não pode-se determinar a origem do contágio.

### CASOS RECUPERADOS

São considerados casos recuperados casos que foram confirmados laboratorialmente e que passaram por 14 dias em isolamento domiciliar, a contar da data de início de sintomas E que estão assintomáticos.

## ATENÇÃO!!!

**(1) OS TESTES RÁPIDOS SÃO DE TRIAGEM e NÃO DE DIAGNÓSTICO.**

**PARA O USO DE TESTES RÁPIDOS, OS MESMOS PRECISAM TER A VALIDAÇÃO PELA ANVISA E INCQS, SENDO ASSIM, A SECRETARIA DE ESTADO DE SAÚDE DE MATO GROSSO-SES/MT NÃO FARÁ ESSA AVALIAÇÃO DOS FORNECEDORES.**

**POR ESSE CRITÉRIO, ESTÁ SENDO PADRONIZADO QUE OS CASOS SINTOMÁTICOS QUE TIVEREM TESTE RÁPIDO IGM, E QUE A INVESTIGAÇÃO ESTEJA CONCLUÍDA E LANÇADA NO SISTEMA OFICIAL SIVEP-GRIPE, SERÃO CONTABILIZADOS COMO CASOS CONFIRMADOS E ENTRARÃO NO BOLETIM NORMALMENTE.**

**É IMPORTANTE DESTACAR QUE OS TESTES RÁPIDOS NÃO SÃO DE PRIMEIRA ESCOLHA PARA O MONITORAMENTO DE CASOS SUSPEITOS, DEVENDO SER AVALIADOS EM CONJUNTO COM A CLÍNICA E A HISTÓRIA EPIDEMIOLÓGICA.**

**O USO SEM CRITÉRIOS EPIDEMIOLÓGICOS PODE APRESENTAR RISCO.**



## Secretaria Municipal de Saúde

Barra do Garças, 09 de Julho de 2020, 18h

### CLASSIFICAÇÃO DE RISCO PARA PREVENIR DISSEMINAÇÃO DA COVID-19

Mato Grosso criou um sistema de classificação de risco que irá ajudar a prevenir e combater o coronavírus em todo o estado e também fazer as recomendações das medidas mais adequadas para cada um dos 141 municípios.

A classificação de risco para adoção de medidas restritivas de controle e combate ao coronavírus possui quatro níveis divididos por cores: baixo (verde), moderado (amarelo), alto (laranja) e muito alto (vermelho). Os níveis são determinados pela taxa de ocupação dos leitos de UTI da rede pública estadual de saúde e pelo índice de crescimento da doença nos municípios. A classificação ainda leva em conta os municípios com menos de 40 casos ativos e aqueles com mais de 40 casos ativos da Covid-19.

As medidas foram estabelecidas no Decreto nº 522/2020, publicado no Diário Oficial do Estado do dia 12 de junho/2020, e servem de orientação aos municípios com recomendações das restrições a serem adotadas pelos prefeitos.

As informações relativas ao nível em que cada município está, serão disponibilizadas todas as segundas e quintas-feiras pelo Governo do Estado no Boletim Informativo da Covid-19, divulgado pela Secretaria de Estado de Saúde (SES-MT).

TABELA DE CLASSIFICAÇÃO DE RISCO - CORONAVÍRUS					
MUNICÍPIOS COM MENOS DE 40 CASOS ATIVOS					
TAXA DE OCUPAÇÃO DAS UTIs	TAXA DE CRESCIMENTO DE CONTAMINAÇÃO				
	- de 25%	25% a 50%	50% a 100%	+ de 100%	
	- de 60%	baixo	baixo	baixo	baixo
	60% a 80%	baixo	baixo	moderado	alto
+ de 80%	baixo	moderado	alto	alto	

MUNICÍPIOS COM MAIS DE 40 CASOS ATIVOS					
TAXA DE OCUPAÇÃO DAS UTIs	TAXA DE CRESCIMENTO DE CONTAMINAÇÃO				
	- de 25%	25% a 50%	50% a 100%	+ de 100%	
	- de 60%	baixo	baixo	moderado	alto
	60% a 80%	baixo	moderado	alto	muito alto
+ de 80%	moderado	alto	muito alto	muito alto	

Tabela de classificação de risco do coronavírus - Foto por: Reprodução



## MEDIDAS PREVENTIVAS



Lave as mãos com água e sabão ou use álcool em gel.



Cubra o nariz e boca ao espirrar ou tossir.



Evite aglomerações se estiver doente.



Mantenha os ambientes bem ventilados.



Não compartilhe objetos pessoais.

## USO OBRIGATÓRIO DE MÁSCARAS

### COMO COLOCAR

CONFIRA O PASSO A PASSO DO USO CORRETO DE MÁSCARAS:



As mãos devem estar sempre limpas antes de manuseá-las



Coloque as alças atrás das orelhas ou as amarre atrás da cabeça



A máscara deve cobrir completamente a região do nariz, boca e queixo



Durante o uso, não toque na parte da frente da máscara para não contaminá-la



Se a máscara ficar molhada ou úmida, substitua-a por uma nova



Para retirá-la, toque apenas nos elásticos ou nas tiras



Descarte-a em um cesto de lixo fechado

Fonte: OMS (Organização Mundial de Saúde)

Folha Arte

**ESTÁ COM SUSPEITA DE NOVO CORONAVÍRUS?**

**SINTOMAS:**  
Febre, tosse, dificuldade de respirar, dores, congestão nasal, coriza, dor de garganta ou diarreia.

Evite ir a uma Unidade de Saúde  
**Se necessário uma equipe da Prefeitura vai até você**

**LIGUE**  
Orientações e dúvidas  
66 99217 9889  
3401.2363 Hospital Municipal  
3401.9163 UPA



## REFERÊNCIAS

**MINISTÉRIO DA SAÚDE** Guia de Vigilância Epidemiológica - emergência de saúde pública de Importância Nacional pela Doença pelo Coronavírus 2019 – BRASIL 2020;

**MINISTÉRIO DA SAÚDE** Boletim COE COVID 19 nº12 de 19/04/2020 Especial Vigilância epidemiológica Laboratorial

Link de interesse: [http://portal.anvisa.gov.br/documents/219201/4340788/SEI\\_ANVISA+-+0895609+-+Nota+Te%C2%B4cnica.pdf/598f77b1-437d-4af3-aa8a-e266e7d37462](http://portal.anvisa.gov.br/documents/219201/4340788/SEI_ANVISA+-+0895609+-+Nota+Te%C2%B4cnica.pdf/598f77b1-437d-4af3-aa8a-e266e7d37462)

**SECRETARIA DE ESTADO DE SAUDE DE MATO GROSSO SES-MT** BOLETIM INFORMATIVO Nº064 SITUAÇÃO EPIDEMIOLÓGICA SRAG E COVID 19



Prefeitura Municipal de  
**Barra do Garças**  
Estado de Mato Grosso

## Secretaria Municipal de Saúde

Barra do Garças, 09 de Julho de 2020, 18h

**DECRETO Nº 465 DE 27 DE ABRIL DE 2020** Regulamenta a Lei nº11.110 de 22/04/2020 Dispõe sobre a obrigatoriedade do uso de máscara como medida não farmacológica para evitar a disseminação do novo Coronavírus(COVID-19) no âmbito do estado de Mato Grosso e dá outras providencias.

**DECRETO Nº 522 DE 12 DE JUNHO DE 2020** Institui classificação de risco e atualiza as diretrizes para adoção, pelos Municípios de medidas restritivas para prevenir a disseminação da COVID -19 e dá outras providências.

Link de interesse <http://notifica.saude.gov.br> (ESUS VE)

[Secretaria Municipal de Saúde de Barra do Garças-MT](#)