

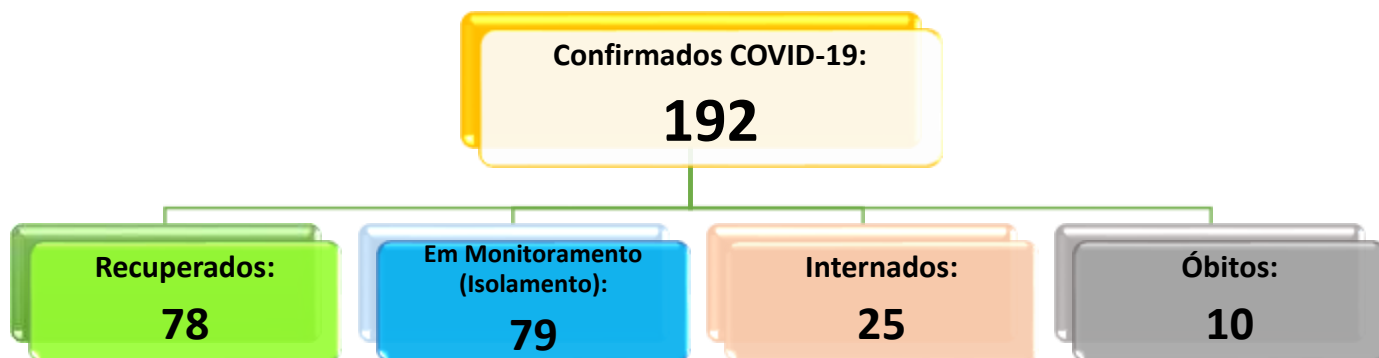

## Boletim Informativo N°62

### Situação Epidemiológica SRAG e COVID-19

#### CASOS CONFIRMADOS COVID-19, RESIDENTES EM BARRA DO GARÇAS, 2020



Fonte: SIVEP-GRIPE e ESUS-VE Secretaria Municipal de Saúde de Barra do Garças-MT / SMS - Setor de Vigilância Epidemiológica/VE

#### CASOS HOSPITALIZADOS POR COVID-19 EM BARRA DO GARÇAS, 2020. (\*)

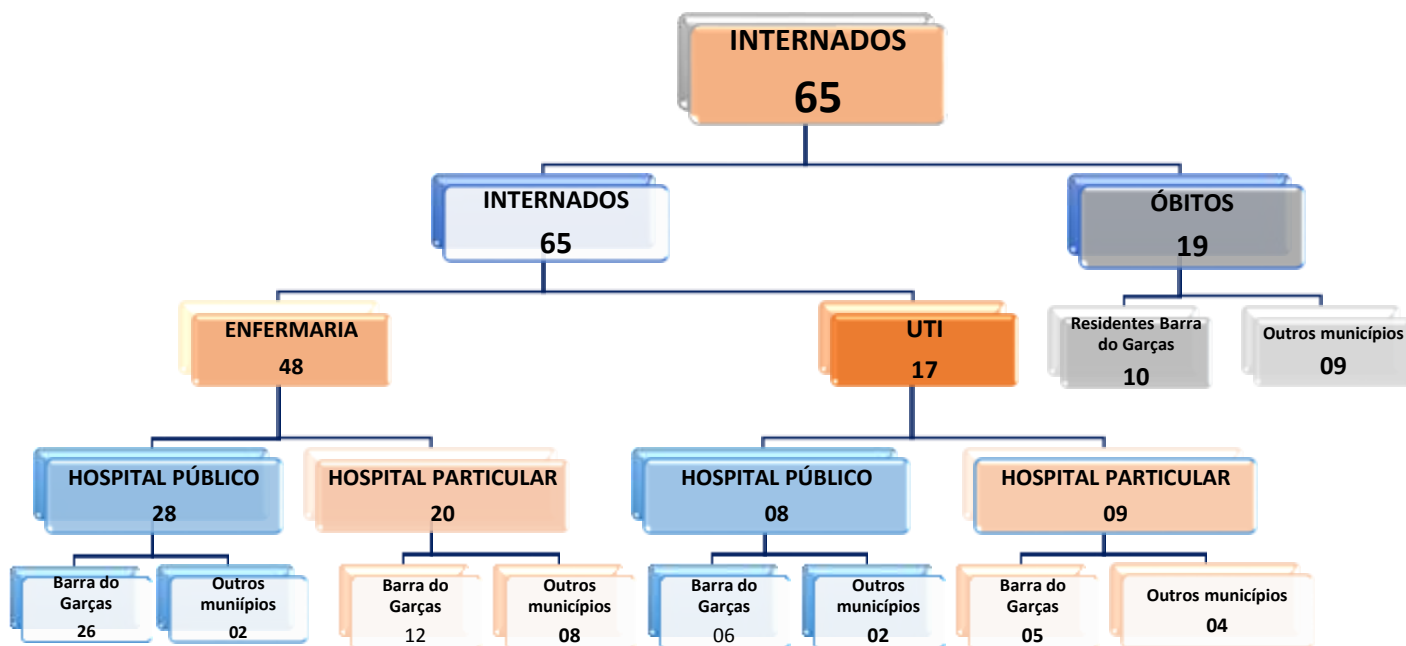



## Secretaria Municipal de Saúde

Barra do Garças, 25 de Junho de 2020, 18h

### SITUAÇÃO DOS LEITOS DO SUS NO MUNICÍPIO DE BARRA DO GARÇAS, 2020

Unidade	Tipo de Leito	Pactuado/ Exclusivo COVID-19	Leitos com cofinanciamento do MS	Taxa de Ocupação
Hospital Municipal Milton Pessoa Morbeck	UTI	8 Leitos	SIM	%
	Enfermaria*	-	NÃO	100%
UPA 24 horas - Dr. Marcelo de Moura Paes Lemes	Semi Intensiva	03	NÃO	100 %
	Enfermaria	31	NÃO	80,6 %

Fonte: INDICASUS Secretaria Municipal de Saúde de Barra do Garças-MT / SMS – Setor de Vigilância Epidemiológica/VE

\* Não existem Leitos de enfermaria para COVID-19 no HMMPM, sendo a UPA-24horas a referência.

### PERFIL DOS ÓBITOS POR COVID-19 OCORRIDOS EM BARRA DO GARÇAS, 2020

ORDEM	IDADE	SEXO	MUNICÍPIO RESIDÊNCIA	GRUPO DE RISCO/COMORBIDADE	DATA DO ÓBITO	UNIDADE DE OCORRÊNCIA
1	54	M	Barra do Garças	Cardiopatia	20/04/2020	Particular
2	72	M	Barra do Garças	Diabetes, Cardiopatia, Obesidade e Doença Renal	09/05/2020	Particular
3	82	M	Ponte Branca	Pneumonia e Hipertensão	10/05/2020	Particular
4	60	F	Barra do Garças	Hipertensão	11/05/2020	Público
5	85	F	Barra do Garças	Doença Cardiovascular	30/05/2020	Público
6	82	F	Barra do Garças	Diabetes, Cardiopatia	01/06/2020	Público
7	83	M	Barra do Garças	Doença Cardiovascular	08/06/2020	Público
8	67	M	Barra do Garças	Pneumopatia Crônica	09/06/2020	Público
9	60	M	Nova Xavantina	Diabetes e Obesidade	10/06/2020	Particular
10	52	M	Nova Xavantina	Doença Cardiovascular	15/06/2020	Público
11	48	M	Campinápolis	Diabetes	17/06/2020	Particular
12	43	M	Barra do Garças	Obesidade	17/06/2020	Público
13	76	F	Barra do Garças	Doença Cardiovascular e Diabetes Melitus	18/06/2020	Público
14	70	M	Campinápolis	Diabetes Melitus	19/06/2020	Particular
15	83	M	Nova Xavantina	Diabetes Melitus e Hipertensão	20/06/2020	Público
16	99	F	São Félix do Araguaia	Senilidade	21/06/2020	Público
17	76	F	Vila Rica	Neoplasia de Pulmão	22/06/2020	Particular
18	59	M	Barra do Garças	Sem Comorbidades	23/06/2020	Público
19	69	M	Nova Xavantina	Doença Cardiovascular Pneumopatia Crônica	23/06/2020	Público

### AMOSTRAS DE MATERIAL ENCAMINHADAS AO LACEN-MT (RT PCR)

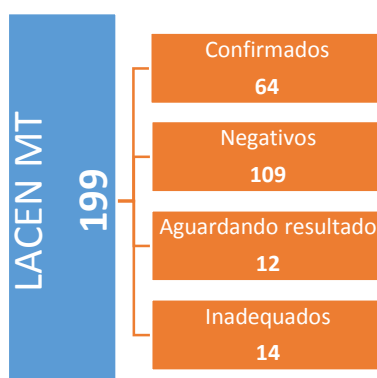



## Casos confirmados de COVID-19, por data de confirmação e município de residência, Barra do Garças, 2020

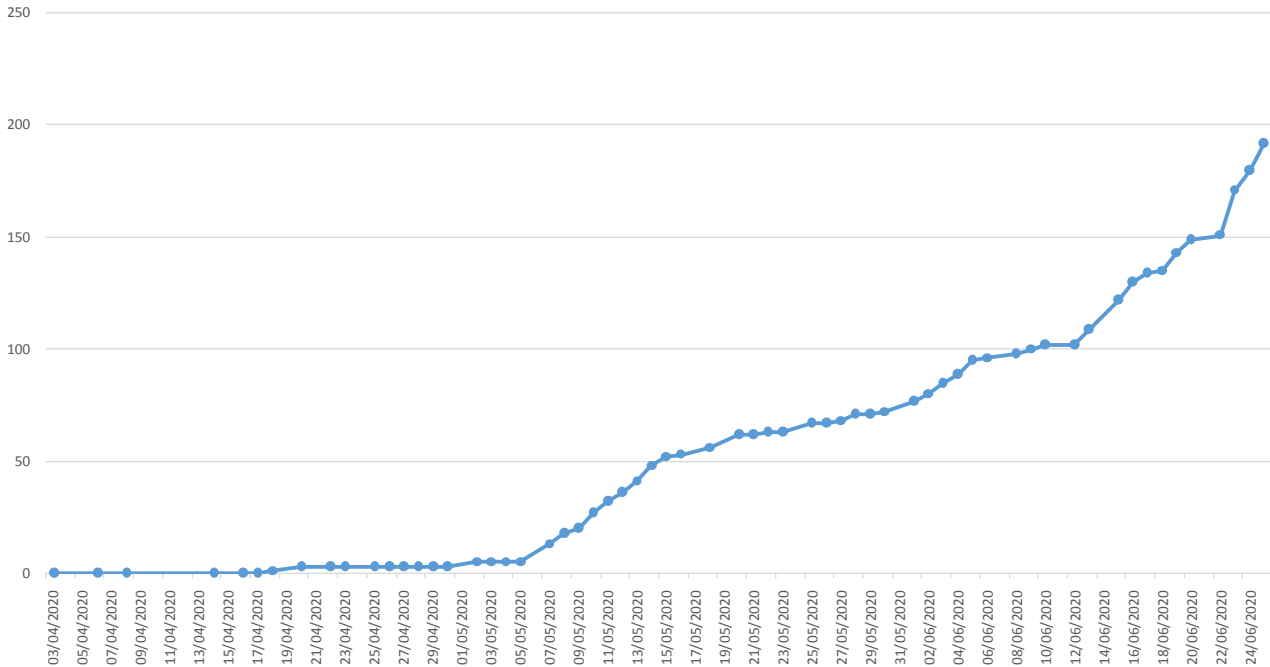

Fonte: SIVEP-GRIPE e E-SUS VE Secretaria Municipal de Saúde de Barra do Garças-MT / SMS - Setor de Vigilância Epidemiológica/VE

## CASOS NOTIFICADOS NO SIVEP GRIPE E E-SUS EM BARRA DO GARÇAS

Notificados:  
**3.750**

### O que são casos notificados?

São casos de indivíduos que foram atendidos em uma Unidade de Saúde, Unidade Básica, laboratório, UPA ou Hospital, que foram registrados em uma "ficha de notificação" e são digitadas nos sistemas do Ministério da Saúde.

e-SUS VE (SG):  
**3.699**

### O que são casos notificados no e-SUS VE de Síndrome Gripal?

São todos os indivíduos com quadro respiratório agudo, caracterizado por sensação febril ou febre, acompanhada de tosse **OU** dor de garganta **OU** coriza **OU** dificuldade respiratória. Nem todos os casos notificados por SG são testados para COVID-19, conforme Nota Técnica nº 04/COE COVID-19/SES MT, de 17/04/2020.

SIVEP Gripe (SRAG):  
**256**

### O que são casos notificados no SIVEP Gripe?

São indivíduos com quadro de Síndrome Gripal que apresente ainda, dispneia/desconforto respiratório **OU** pressão persistente no tórax **OU** saturação de O<sub>2</sub> menor que 95% em ar ambiente **OU** coloração azulada dos lábios ou rosto, que receberam atendimento em uma unidade de saúde no município de Barra do Garças.



## Secretaria Municipal de Saúde

Barra do Garças, 25 de Junho de 2020, 18h

**NOTA 1:** EM DECORRÊNCIA DO AUMENTO EXPRESSIVO NO NÚMERO DE CASOS, SEGUNDO O BOLETIM INFORMATIVO Nº064/SES-MT SITUAÇÃO EPIDEMIOLÓGICA SRAG E COVID 19, A PARTIR DE 11/05/2020 A TRANSMISSÃO DO COVID-19 É CONSIDERADA COMUNITÁRIA NO MUNICÍPIO DE BARRA DO GARÇAS.

**NOTA 2:** O BOLETIM INFORMATIVO Nº30 TEVE O FORMATO MODIFICADO PARA QUE A POPULAÇÃO TENHA UM MELHOR ENTENDIMENTO DOS DADOS AQUI PUBLICADOS, E NA MEDIDA QUE FOR NECESSÁRIO SERÃO INSERIDAS INFORMAÇÕES ADICIONAIS.

**NOTA 3:** COM OBJETIVO DE INFORMAR A POPULAÇÃO EM RELAÇÃO AS INTERNAÇÕES OCORRIDAS NO MUNICÍPIO DE BARRA DO GARÇAS, A PARTIR DE 04/06/2020 SERÁ ACRESCENTADO AO BOLETIM INFORMATIVO O Nº DE INTERNAÇÕES HOSPITALARES POR PESSOAS PROVENIENTES DE OUTRAS LOCALIDADES, REALIZADAS PELO SERVIÇO PÚBLICO E PRIVADO NAS UNIDADES HOSPITALARES LOCAIS.

**NOTA 4 \* : O Painel 02 (\*)** apresenta todas as Internações ocorridas no município de Barra do Garças que possam estar relacionadas a COVID-19, inclui casos de pessoas residentes em Barra do Garças e de outros municípios bem como os casos suspeitos aguardando confirmação diagnóstica e os confirmados

### DEFINIÇÕES OPERACIONAIS

#### CASOS SUSPEITOS

**SÍNDROME RESPIRATÓRIA AGUDA GRAVE (SRAG)** é Síndrome Gripal que apresente: dispneia/desconforto respiratório OU Pressão persistente no tórax OU saturação de O<sub>2</sub> menor que 95% em ar ambiente OU coloração azulada dos lábios ou rosto.

**EM CRIANÇAS:** além dos itens anteriores, observar os batimentos de asa de nariz, cianose, tiragem intercostal, desidratação e inapetência.

#### CASOS CONFIRMADOS

**POR CRITÉRIO LABORATORIAL** caso suspeito de SG ou SRAG com teste de: Biologia molecular (RT-PCR em tempo real, detecção do vírus SARS-CoV2, Influenza ou VSR):

- Doença pelo Coronavírus 2019: com resultado detectável para SARS-CoV2.
- Influenza: com resultado detectável para Influenza.
- Vírus Sincicial Respiratório: com resultado detectável para VSR. Imunológico (teste rápido ou sorologia clássica para detecção de anticorpos):
- Doença pelo Coronavírus 2019: com resultado positivo para anticorpos IgM e/ou IgG. Em amostra coletada após o sétimo dia de início dos sintomas.

#### **POR CRITÉRIO CLÍNICO-EPIDEMIOLÓGICO**

Caso suspeito de SG ou SRAG com: Histórico de contato próximo ou domiciliar, nos últimos 7 dias antes do aparecimento dos sintomas, com caso confirmado laboratorialmente para COVID-19 e para o qual não foi possível realizar a investigação laboratorial específica.

#### CASOS DESCARTADOS

**CASO DESCARTADO DE DOENÇA PELO CORONAVÍRUS 2019 (COVID-2019):** Caso suspeito de SG ou SRAG com **resultado laboratorial negativo para CORONAVÍRUS (SARSCOV-2 não detectável pelo método de RT-PCR em tempo real)**, considerando a oportunidade da coleta OU confirmação laboratorial para outro agente etiológico.

- ✓ **TRANSMISSÃO LOCAL** São casos de pessoas que se infectaram com vírus Sars-Cov2, não estiveram em nenhum país com registro da doença, mas tiveram contato com outro paciente infectado confirmado.
- ✓ **TRANSMISSÃO COMUNITÁRIA** São casos de transmissão do vírus entre a população onde não pode-se determinar a origem do contágio.

#### CASOS RECUPERADOS

São considerados casos recuperados casos que foram confirmados laboratorialmente e que passaram por 14 dias em isolamento domiciliar, a contar da data de início de sintomas E que estão assintomáticos.



## Secretaria Municipal de Saúde

Barra do Garças, 25 de Junho de 2020, 18h

### ATENÇÃO!!!

(1) OS TESTES RÁPIDOS SÃO DE TRIAGEM e NÃO DE DIAGNÓSTICO.

PARA O USO DE TESTES RÁPIDOS, OS MESMOS PRECISAM TER A VALIDAÇÃO PELA ANVISA E INCQS, SENDO ASSIM, A SECRETARIA DE ESTADO DE SAÚDE DE MATO GROSSO-SES/MT NÃO FARÁ ESSA AVALIAÇÃO DOS FORNECEDORES.

POR ESSE CRITÉRIO, ESTÁ SENDO PADRONIZADO QUE OS CASOS SINTOMÁTICOS QUE TIVEREM TESTE RÁPIDO IGM, E QUE A INVESTIGAÇÃO ESTEJA CONCLUÍDA E LANÇADA NO SISTEMA OFICIAL SIVEP-GRIPE, SERÃO CONTABILIZADOS COMO CASOS CONFIRMADOS E ENTRARÃO NO BOLETIM NORMALMENTE.

É IMPORTANTE DESTACAR QUE OS TESTES RÁPIDOS NÃO SÃO DE PRIMEIRA ESCOLHA PARA O MONITORAMENTO DE CASOS SUSPEITOS, DEVENDO SER AVALIADOS EM CONJUNTO COM A CLÍNICA E A HISTÓRIA EPIDEMIOLÓGICA.

O USO SEM CRITÉRIOS EPIDEMIOLÓGICOS PODE APRESENTAR RISCO.

### MEDIDAS PREVENTIVAS



### USO OBRIGATÓRIO DE MÁSCARAS

#### COMO COLOCAR

CONFIRA O PASSO A PASSO DO USO CORRETO DE MÁSCARAS:



Fonte: OMS (Organização Mundial de Saúde)

Folha Arte





Prefeitura Municipal de  
**Barra do Garças**  
Estado de Mato Grosso

## Secretaria Municipal de Saúde

Barra do Garças, 25 de Junho de 2020, 18h

### REFERÊNCIAS

**MINISTÉRIO DA SAÚDE** Guia de Vigilância Epidemiológica - emergência de saúde pública de Importância Nacional pela Doença pelo Coronavírus 2019 – BRASIL 2020;

**MINISTÉRIO DA SAÚDE** Boletim COE COVID 19 nº12 de 19/04/2020 Especial Vigilância epidemiológica Laboratorial

Link de interesse: [http://portal.anvisa.gov.br/documents/219201/4340788/SEI\\_ANVISA+-+0895609+-+Nota+Te%C2%B4cnica.pdf/598f77b1-437d-4af3-aa8a-e266e7d37462](http://portal.anvisa.gov.br/documents/219201/4340788/SEI_ANVISA+-+0895609+-+Nota+Te%C2%B4cnica.pdf/598f77b1-437d-4af3-aa8a-e266e7d37462)

**SECRETARIA DE ESTADO DE SAUDE DE MATO GROSSO SES-MT** BOLETIM INFORMATIVO Nº064 SITUAÇÃO EPIDEMIOLÓGICA SRAG E COVID 19

**DECRETO Nº 465 DE 27 DE ABRIL DE 2020** Regulamenta a Lei nº11.110 de 22/04/2020 Dispõe sobre a obrigatoriedade do uso de máscara como medida não farmacológica para evitar a disseminação do novo Coronavírus (COVID-19) no âmbito do estado de Mato Grosso e dá outras providencias.

**DECRETO Nº 522 DE 12 DE Junho DE 2020** Institui classificação de risco e atualiza as diretrizes para adoção, pelos Municípios de medidas restritivas para prevenir a disseminação da COVID -19 e dá outras providências.

Link de interesse <http://notifica.saude.gov.br> (ESUS VE)

[Secretaria Municipal de Saúde de Barra do Garças-MT](#)